

Obec Dobratice, Dobratice č.p. 49, 739 51 pošta Dobrá, IČ: 00577057

V Dobratících dne 4.2.2014
Čj. OÚDobr-52/2014

Oznamuji ve smyslu § 39 odst. 1 zákona č. 128/2000 Sb., o obcích (obecní zřízení), ve znění pozdějších předpisů,

Z Á M Ě R

prodeje pozemků:

*** pozemek parcela č. 440/6, druh pozemku ostatní plocha, k.ú. Bukovice u Dobratic, o výměře 276 m² (oddělen z pozemku p.č. 440/1, k.ú. Bukovice u Dobratic)**

*** pozemek parcela č. 440/7, druh pozemku ostatní plocha, k.ú. Bukovice u Dobratic, o výměře 133 m² (oddělen z pozemku p.č. 440/1, k.ú. Bukovice u Dobratic)**

Uvedené pozemky je zakresleny v příloženém snímku dotčené části pozemkové mapy.

Poučení:

Podle výše citovaného ustanovení mají zájemci právo se k tomuto záměru vyjádřit a předložit své nabídky písemně k rukám Aleny Kacířové – starostky obce, nejpozději do posledního dne zveřejnění.

Podrobnější informace k uvedenému záměru mohou občané získat na Obecním úřadě Dobratic, tel. 558 651 254.

Alena Kacířová, starostka



První den zveřejnění: 5.2.2014

Poslední den zveřejnění: 21.2.2014

Zveřejněno způsobem umožňující dálkový přístup: 5.2.2014 – 21.2.2014

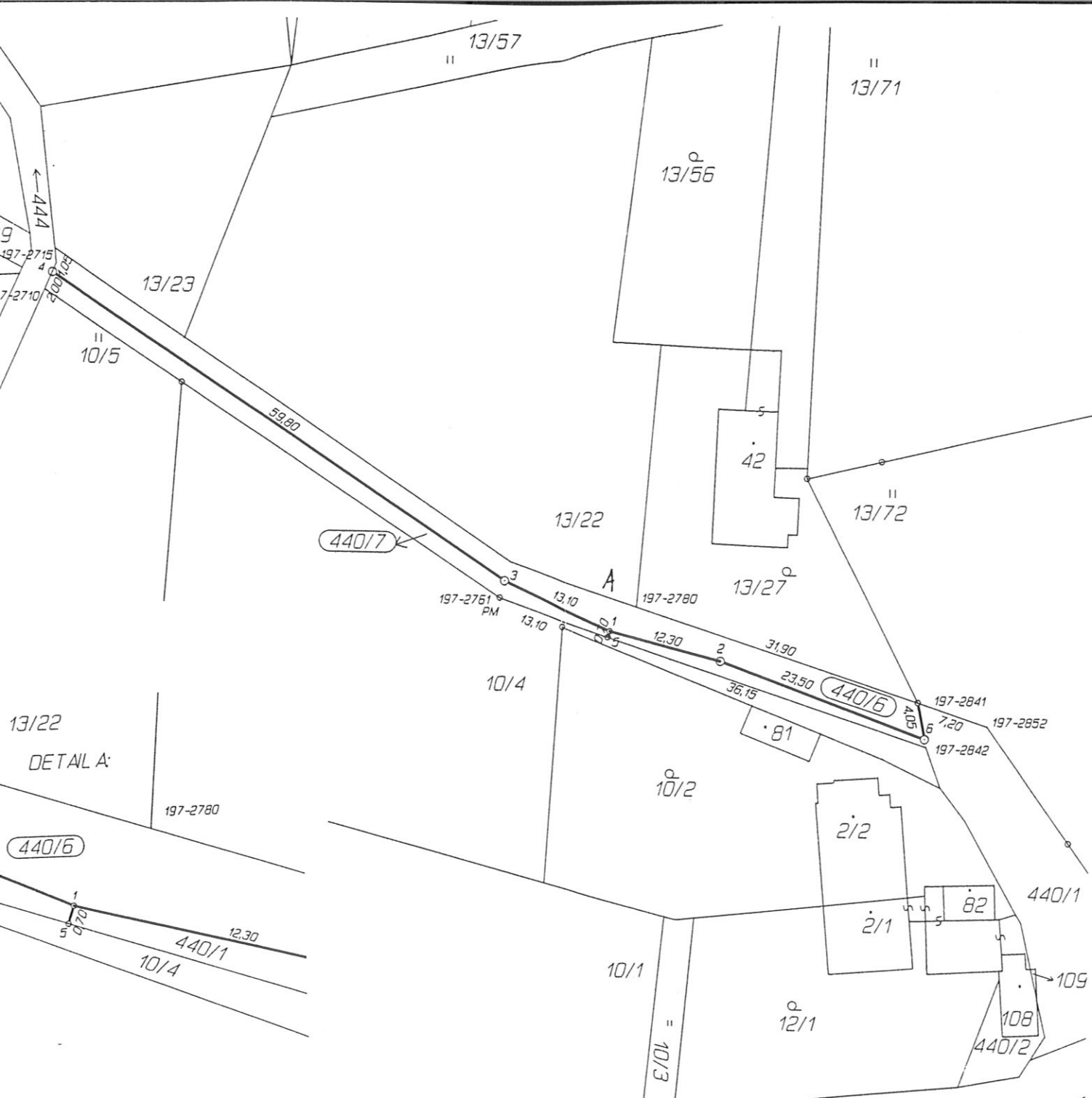

Seznam souřadnic (S-JTSK)

Číslo bodu	Souřadnice pro zápis do KN			Souřadnice určené měřením		
	Y	X	Kód kvality	Y	X	Poznámka
197-2710	457423,00	1123394,01	3	457423,50	1123393,20	bod v řečišti nestab
197-2715	457421,77	1123391,19	3	457422,37	1123390,34	bod v řečišti nestab
197-2761	457372,67	1123426,52	3	457372,10	1123423,98	plast.mez.
197-2780	457357,22	1123427,29	3	457356,63	1123424,23	kolík
197-2841	457326,90	1123437,25	3	457325,99	1123433,15	plast.mez.
197-2842	457325,96	1123442,06	3	457324,89	1123437,93	plast.mez.
197-2852	457319,33	1123439,74	3	457319,62	1123436,50	kolík
1	457360,11	1123429,98	3	457359,37	1123427,04	zab.tr.
2	457348,16	1123433,08	3	457347,37	1123429,72	zab.tr.
3	457372,16	1123424,67	3	457371,54	1123422,17	zab.tr.
4	457422,18	1123392,13	3	457422,76	1123391,31	doč.st.řečiště
5	457360,32	1123430,63	3	457359,56	1123427,69	zab.tr.
6	457326,12	1123441,23	3	457325,08	1123437,10	plast.mez.

Souřadnice bodů na dosavadní hranici pozemku určené měřením v terénu budou pro zápis do katastru nemovitostí upraveny podle dosavadního určení hranice lomovými body s kódem charakteristiky kvality souřadnic vyšším než 3. Důvodem je nerealizované zřetření této hranice, ke kterému je nutně doložit listinu prokazující shodu vlastníků na jejím průběhu (§ 19a odst. 4 katastrálního zákona).